

大正7年創業

仕出し 宅配 弁当



ビストロエンドウ デリバリー

2個より
配送
いたします

二段重

謹製

おせち弁当

1人前

個食で
取り分け
いらず♪

1名様
食べ切り
サイズ!

宅配
無料

5,500円(税込)



弐の重

- ・最高峰黒毛和牛常陸牛ハンバーグ
- ・ENDO特製ローストビーフ
- ・有頭海老の甘味茹で
- ・タコの柔らかか煮
- ・栗入り栗金団
- ・小田原紅白蒲鉾
- ・最高峰味付け数の子
- ・枝豆のしんじょうと生麩
- ・ホタテの照り焼き

壱の重

- ・最高峰黒毛和牛ブランド
常陸牛の霜降りステーキご飯
- ・いくら醤油漬
- ・ブリの南蛮漬
- ・とろ鮭のはらす塩焼き
- ・丹波の黒豆
- ・昆布巻き
- ・国産あなご蒲焼き煮
- ・薩摩芋の甘露煮
- ・3年自家製壺醤油唐揚げ

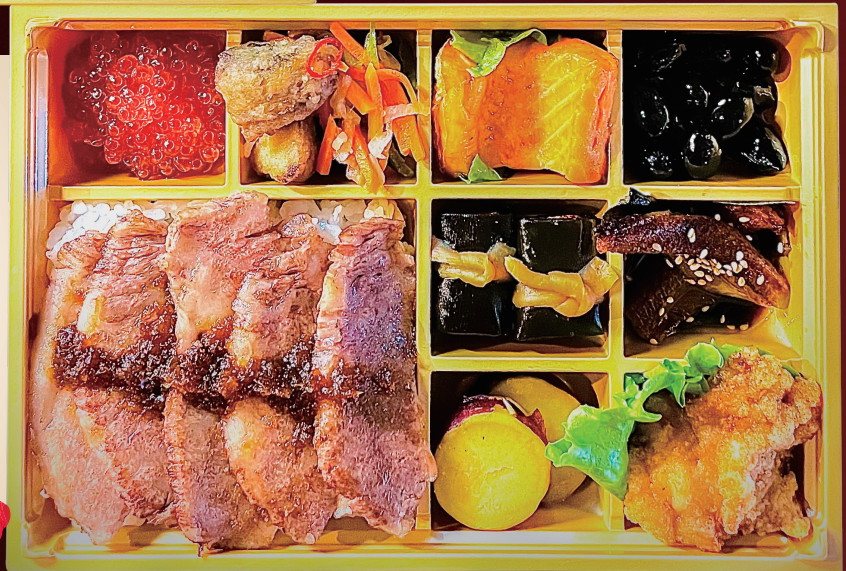

※仕入れ状況により、とろ鮭はらす塩焼き→他の焼き魚(変更の場合はアップグレードとなります)、国産あなごの蒲焼き煮→特選うなぎの蒲焼き煮に変更になる場合もございます。ご了承ください。

販売配達期間

12月31日~1月10日

配達時間

12月31日

15時~17時

1月1日

早朝7時~9時

その他の営業日

時間指定できます!

昼便のみ9時~13時

お電話または裏面FAXでご予約承ります/
ビストロエンドウ デリバリー

まずは
お気軽に
お電話を

配送エリアはお電話でご相談ください /

お電話でのご注文 前日昼12:00まで受付

☎0120-429-888

上八丁堀店

廿日市店

〒730-0012広島市中区上八丁堀5-5-104 〒738-0054廿日市市阿品4-47-6

www.hiroshima-bento.jp 【電話受付時間】7:00~17:00

ビストロエンドウデリバリー
(廿日市)

FAX:0829-36-5316

※FAXでのご注文は前日昼12時迄にお願いいたします

謹製! おせち弁当二段重注文用紙

お 申 込 者	フリガナ ----- お名前	会社名
	ご住所 〒 □□□ □□□□	電話番号
		携帯電話番号

配 達 先	<input type="checkbox"/> ご注文者様と同じ	※お申込者様と配達先が異なる場合は下記にご記入ください。 配達先にいらっしゃるご担当者氏名と携帯番号のご記入をお願い致します。
	フリガナ ----- お名前	会社名
	ご住所 〒 □□□ □□□□	電話番号
		携帯電話番号

配 達 日 時	<input type="checkbox"/> 12月31日 15時～17時 ※時間指定は出来ません	<input type="checkbox"/> 1月1日 早朝7時～9時 ※時間指定は出来ません	<input type="checkbox"/> その他(1月2日～1月10日の期間) ※9時～13時で時間指定出来ます 1月 日 時
------------------	---	---	---

ご 注 文 個 数	謹製! おせち弁当二段重 5500円	個
-----------------------	-------------------------------------	----------

備考欄	※何かお気づきの点がございましたらご記入ください
-----	--------------------------

お問合せ先
ビストロエンドウデリバリー
廿日市店 〒738-0054廿日市市阿品4-47-6

☎0120-429-888

【受付時間】7:00～17:00